

STUDIO TECNICO  
Geom. ORSI GINO

pec: gino.orsi@geopec.it  
e-mail: geom.ginoorsi@gmail.com  
via Giuseppe Pieraccini n°37/A  
55012 Lunata (LU)  
tel/fax 0583-935553  
P.IVA 02195490467

COMUNE di CAPANNORI  
Provincia di Lucca

Oggetto: Richiesta di autorizzazione ambientale per la costruzione di una piscina pertinenziale ad una abitazione sita in Via Nuova 60, Loc.tà Colle di Compio.

Scala: 1:200 /1:100 Data: gennaio 2023 Rif. int.:

Oggetto: STATO ATTUALE E DI PROGETTO  
Planimetria, profili del terreno e particolari

Tavola numero

Unica

2° soluzione

Il tecnico geometra Gino Orsi

Committente: Sig.ri Spencer Martin Richard e Filmer Fenella Vivienne



PLANIMETRIA 1:200  
STATO ATTUALE

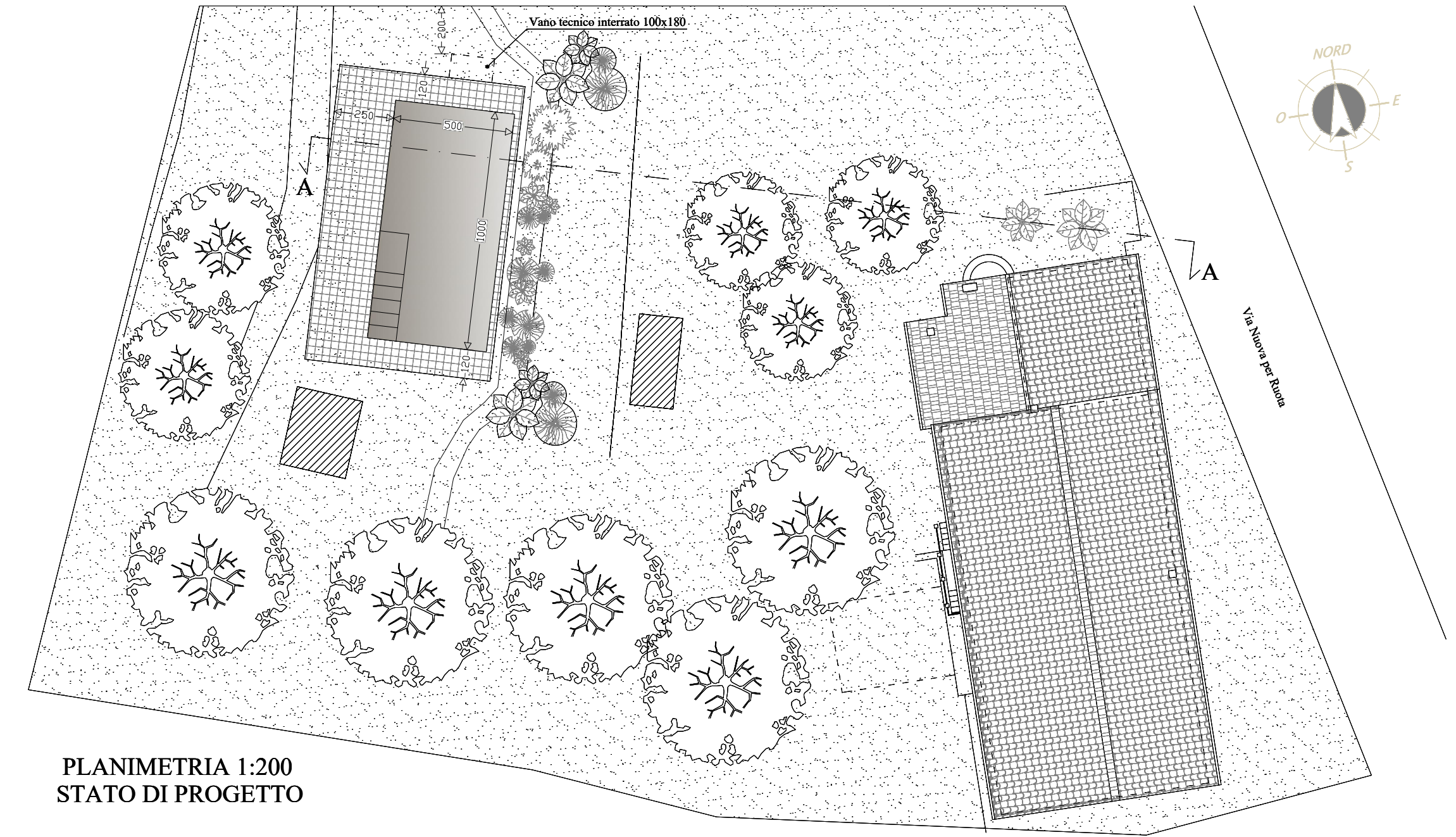

PLANIMETRIA 1:200  
STATO DI PROGETTO

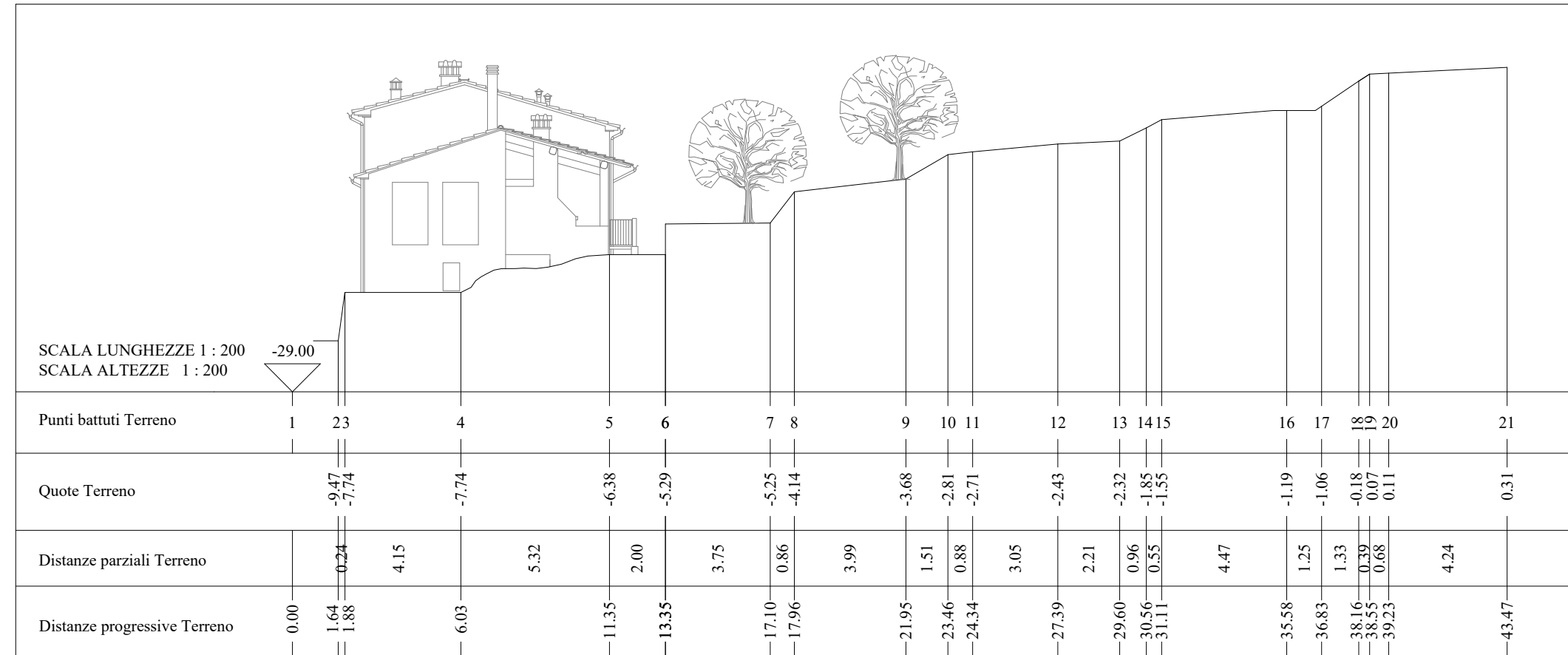

PROFILO DEL TERRENO 1:200  
STATO ATTUALE

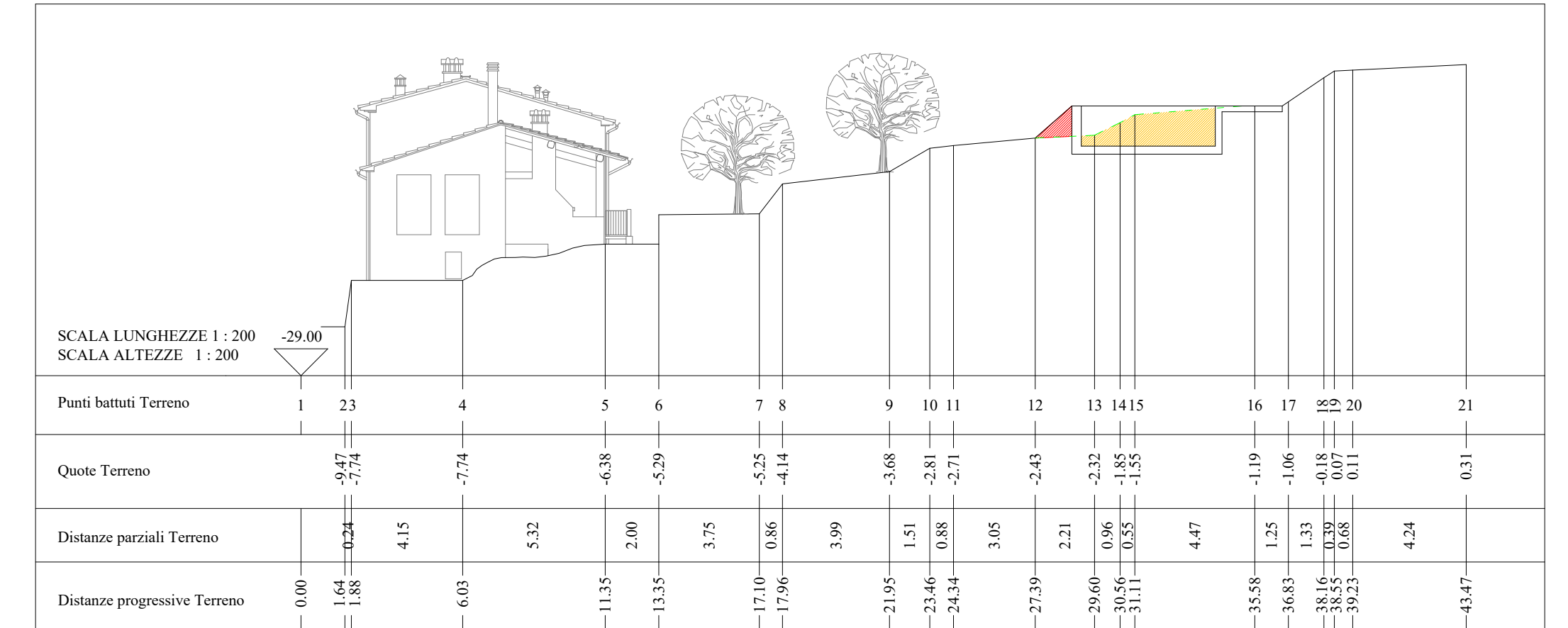

PROFILO DEL TERRENO 1:200  
STATO DI PROGETTO

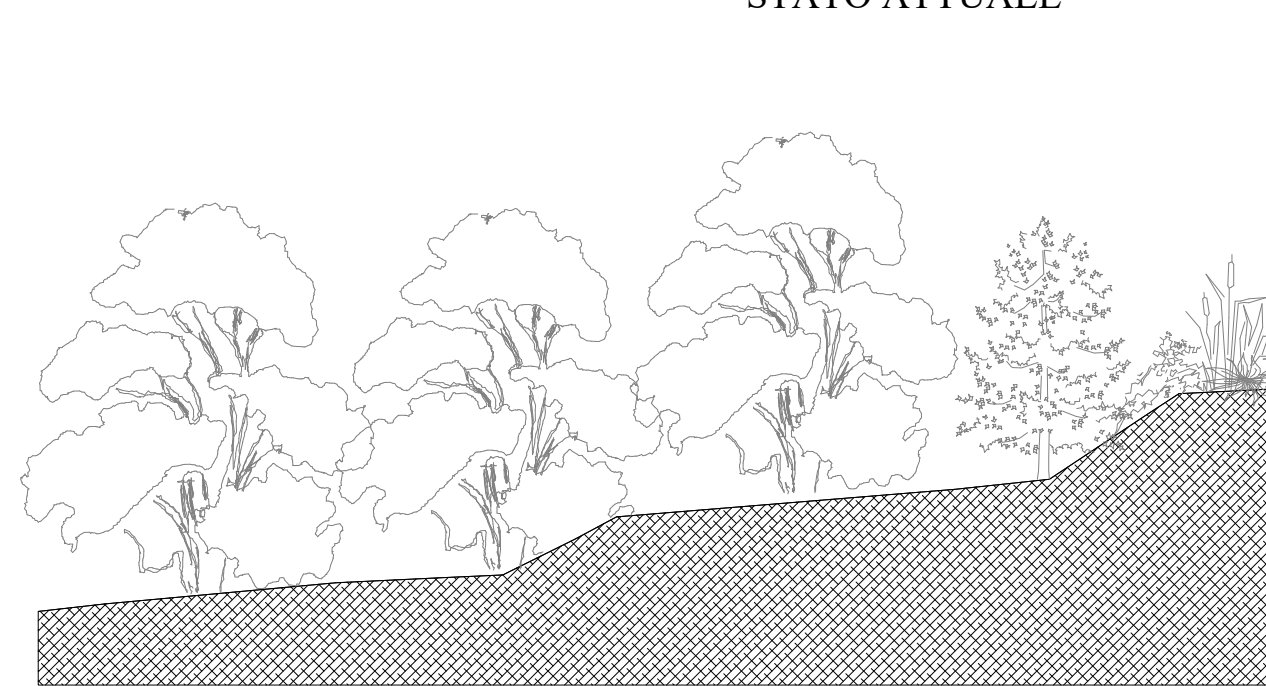

Sezione A-A - Stato attuale

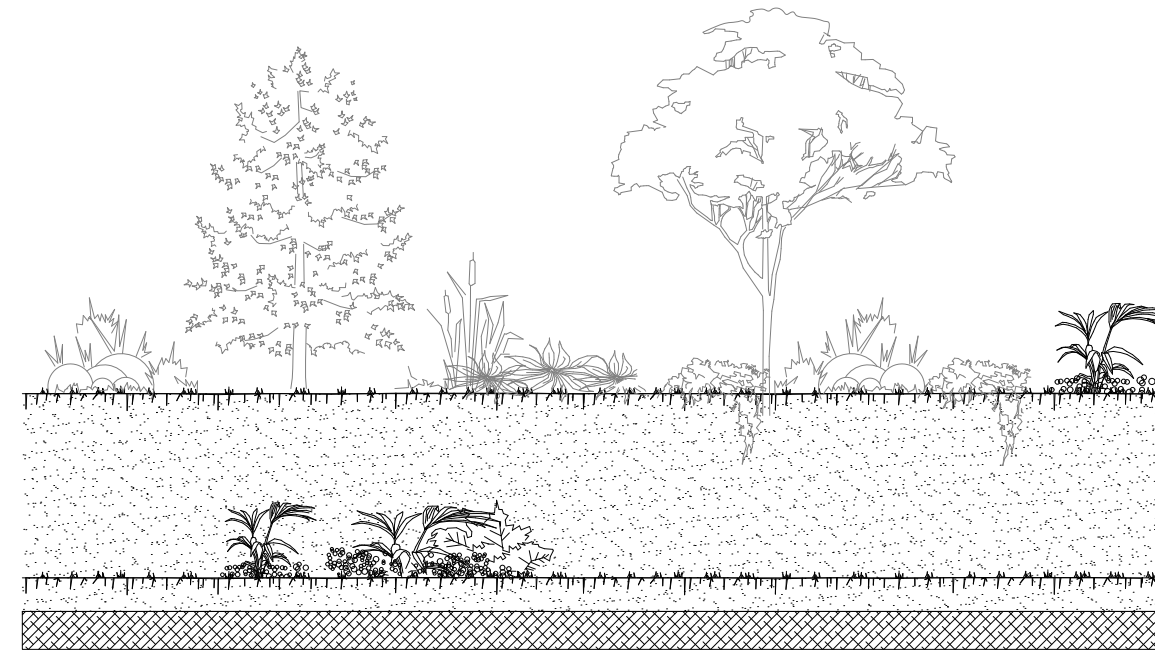

Prospetto est - Stato attuale

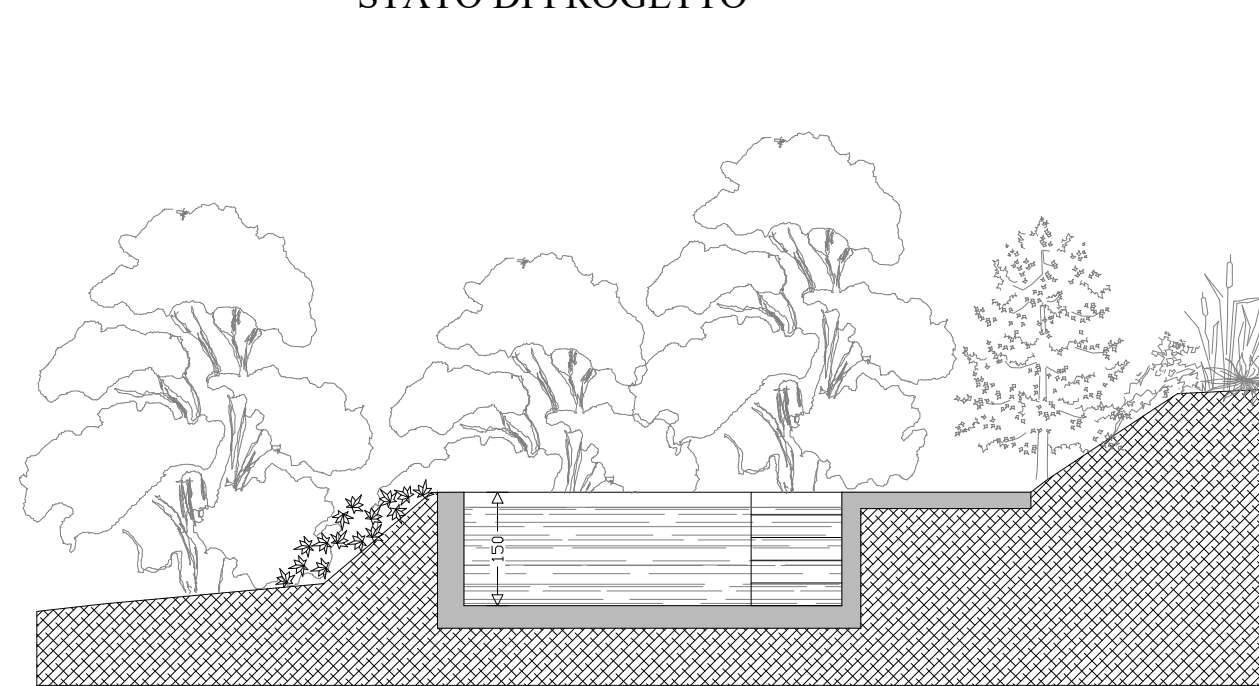

Sezione A-A - Stato di progetto

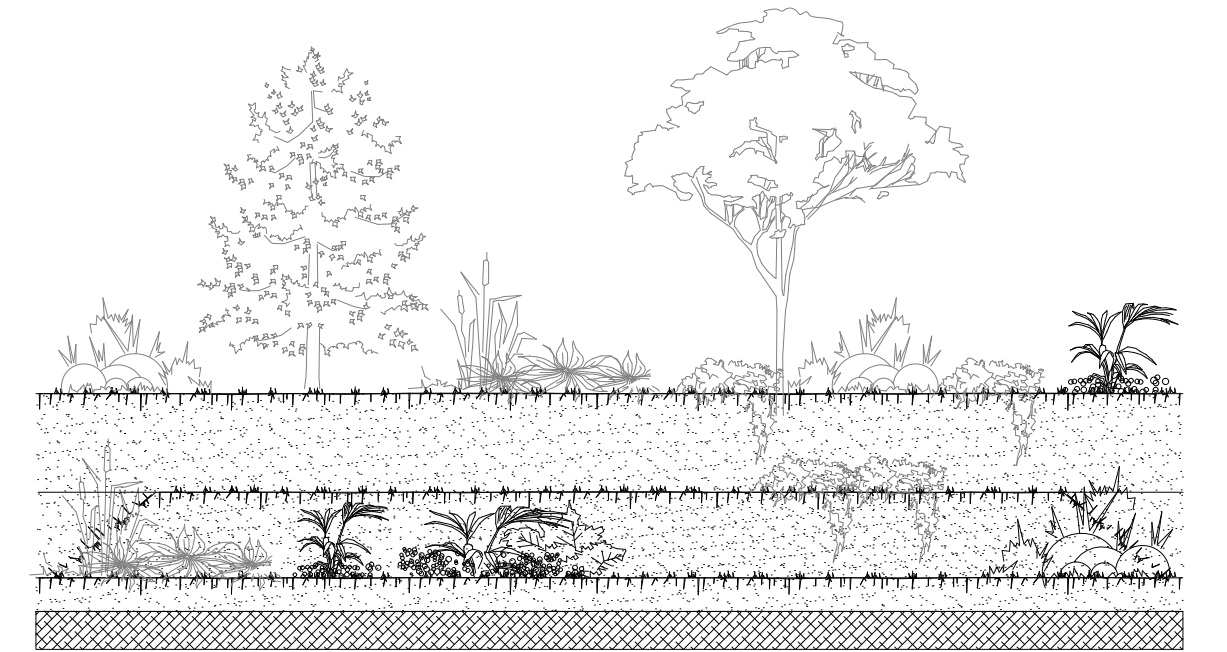

Prospetto est - Stato di progetto