

DISPERSIONI TERMICHE NEI LOCALI

LEGENDA :

----- m ^q	Superficie utile del locale.
----- W	Dispersione termica invernale del singolo locale.
----- W	Dispersione termica estiva del singolo locale.

10970 W

Dispersione termica estiva totale unità immobiliare piano primo (per il raffrescamento).

13130 W

Dispersione termica invernale totale unità immobiliare piano primo (per il riscaldamento).

LEGENDA

	Apertura di ventilazione per cucina a filo pavimento di sezione utile pari a 100 cm ² , da aumentare a cm ² 240 per la presenza del piano cottura con termocoppia di sicurezza e contemporaneamente della cappa di aspirazione vapore con elettroventilatore
	Collettore di zona di diametro Ø 3/4" per la distribuzione dell' acqua calda sanitaria nei bagni e nelle cucine.
	Tubazione Cappa aspirazione cucina esistente a tetto di diametro mm. 125.
	Pompe di Calore Inverter DualSplit e TriSplit elettriche aria - aria ad alta efficienza energetica di marca Aermec, Daikin, Hitachi o similare, poste a parete sul retro del fabbricato, con potenzialità in raffreddamento e in riscaldamento e con caratteristiche tecniche come da Legge 10/91 allegata. Tubazioni di collegamento linee gas / linee liquido tra unità esterne ed unità interne, in rame di diametri come da schede tecniche, opportunamente isolate con materiali termo-isolanti di spessori idonei come da normative vigenti.
	Eventuale Aerazione forzata Bagni senza finestra.
	Pompa di calore elettrica inverter in classe A++ per la produzione di acqua calda sanitaria con bollitore di accumulo di capacità lt. 250.
	Termo-Arredatore Nuovo elettrico in acciaio o modello similare modello con rendimento almeno di 600 Watt (Bagno a Piano Terra) e con rendimento almeno di 1100 Watt (Bagno a Piano Primo) con Valvola Termostatica di tipo evoluto evoluto con controllo a distanza.

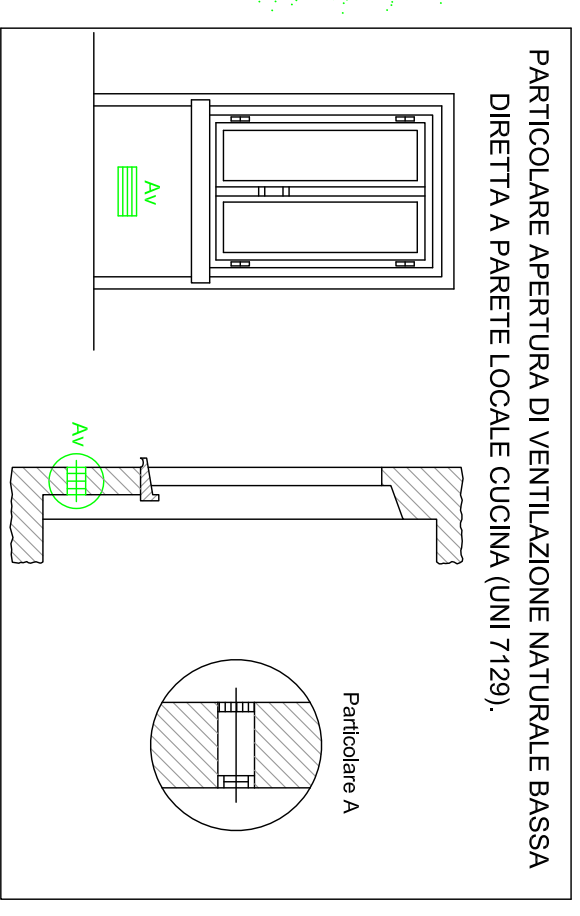
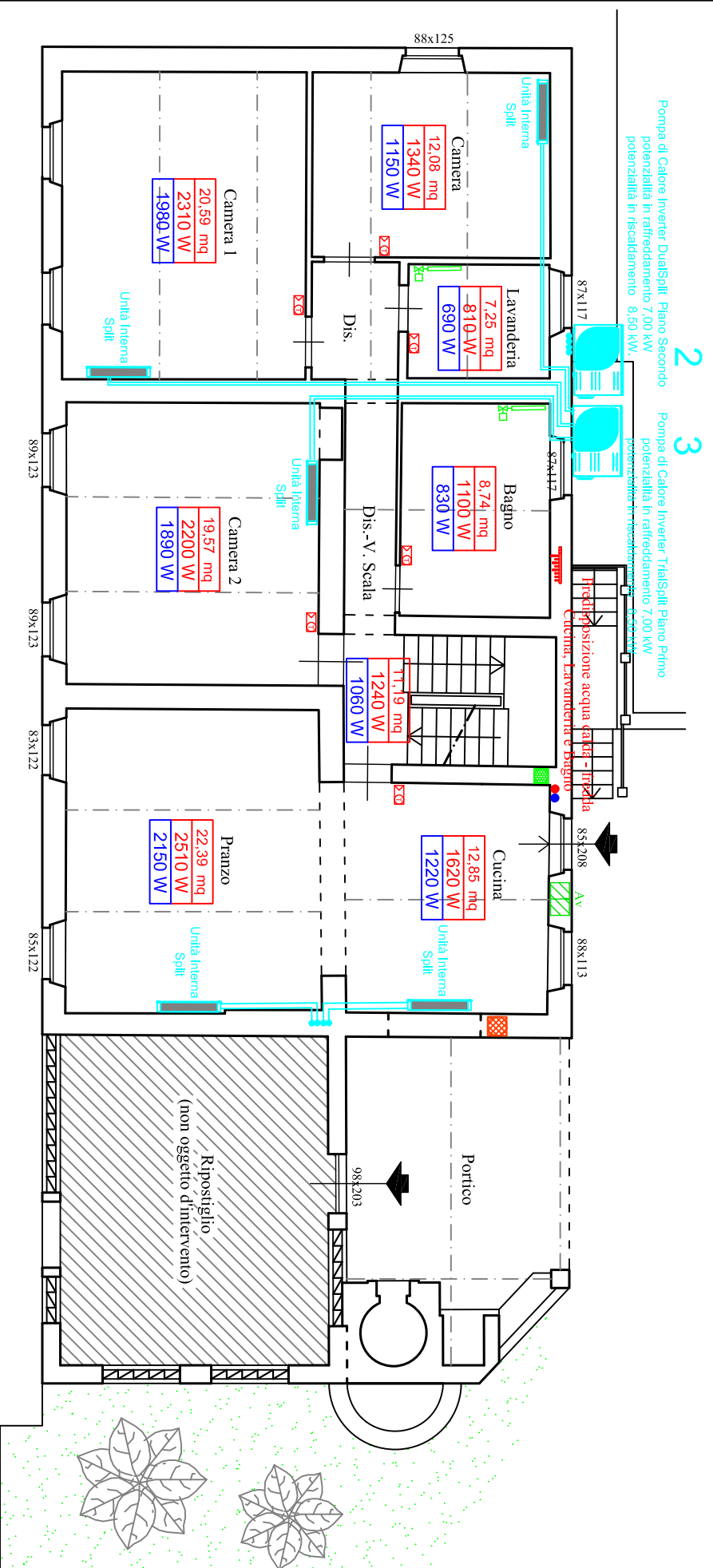

PIANTA PIANO PRIMO

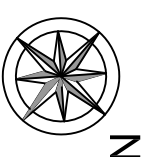

PROGETTISTA : Dott. Ing. Stefano Paolini FIRABA		COMITENTE : MARTIN SPENCER																					
REDAZIONE : Dott. Ing. Stefano Paolini VIA CARDINALE A. PACINI n.c. 5, 58012 CAPANNORI (LU) TEL. +39 393 0994512 ing.stefanopaolini@gmail.com		OGGETTO : PIANTA PIANO PRIMO - DISPERSIONI (IN WATT) NEI LOCALI DIMENSIONAMENTO E DISPOSIZIONE DEI RADIATORI NEI LOCALI																					
REVISIONI : <table border="1"> <tr> <th>REV.</th> <th>PROG.</th> <th>DIS.</th> <th>CONT.</th> <th>DATA</th> </tr> <tr> <td>0</td> <td>S.P.</td> <td>S.P.</td> <td>S.P.</td> <td>19/06/2022</td> </tr> <tr> <td>1</td> <td>S.P.</td> <td>S.P.</td> <td>S.P.</td> <td>05/08/2022</td> </tr> <tr> <td>2</td> <td>S.P.</td> <td>S.P.</td> <td>S.P.</td> <td>05/08/2023</td> </tr> </table>		REV.	PROG.	DIS.	CONT.	DATA	0	S.P.	S.P.	S.P.	19/06/2022	1	S.P.	S.P.	S.P.	05/08/2022	2	S.P.	S.P.	S.P.	05/08/2023	STATO DI PROGETTO : PRIMA EMISSIONE DATA: 19/06/2022	
REV.	PROG.	DIS.	CONT.	DATA																			
0	S.P.	S.P.	S.P.	19/06/2022																			
1	S.P.	S.P.	S.P.	05/08/2022																			
2	S.P.	S.P.	S.P.	05/08/2023																			
COMMESSA : Termico_Martin_Collec.dwg NOME FILE:		SCALA : 1:100 FORMATO UNI: A3																					
NOTE : C.I.L.A. per Lavori di Manutenzione Straordinaria interna con Rifacimento dell' Impianto Termico ad un edificio isolato, composto da piano terra, primo e secondo, ad uso civile abitazione ed ubicato in comune di Capannori (LU), via Nuova n.c. 60 frazione Colle di Compio - 55062.																							