

STUDIO TECNICO
Geom. ORSI GINO

pec: gino.orsi@geopec.it
e-mail: geom.ginoorsi@gmail.com
via Giuseppe Pieraccini n°37/A
55012 Lunata (LU)
tel/fax 0583-935553
P.IVA 02195490467

COMUNE di CAPANNORI
Provincia di Lucca

Oggetto: realizzazione di modifiche interne ed esterne ad un fabbricato
per civile abitazione sito in Via Nuova 60, Loc.tà Colle di Compto.

Scala: 1:100 Data: gennaio 2023 Rif. int.:

Oggetto: STATO SOVRAPPOSTO
Piante, prospetti e sezioni

Tavola numero

3

Il tecnico geometra Gino Orsi

Committente: Sig.ri Spencer Martin Richard e Fenella Vivienne Filmer

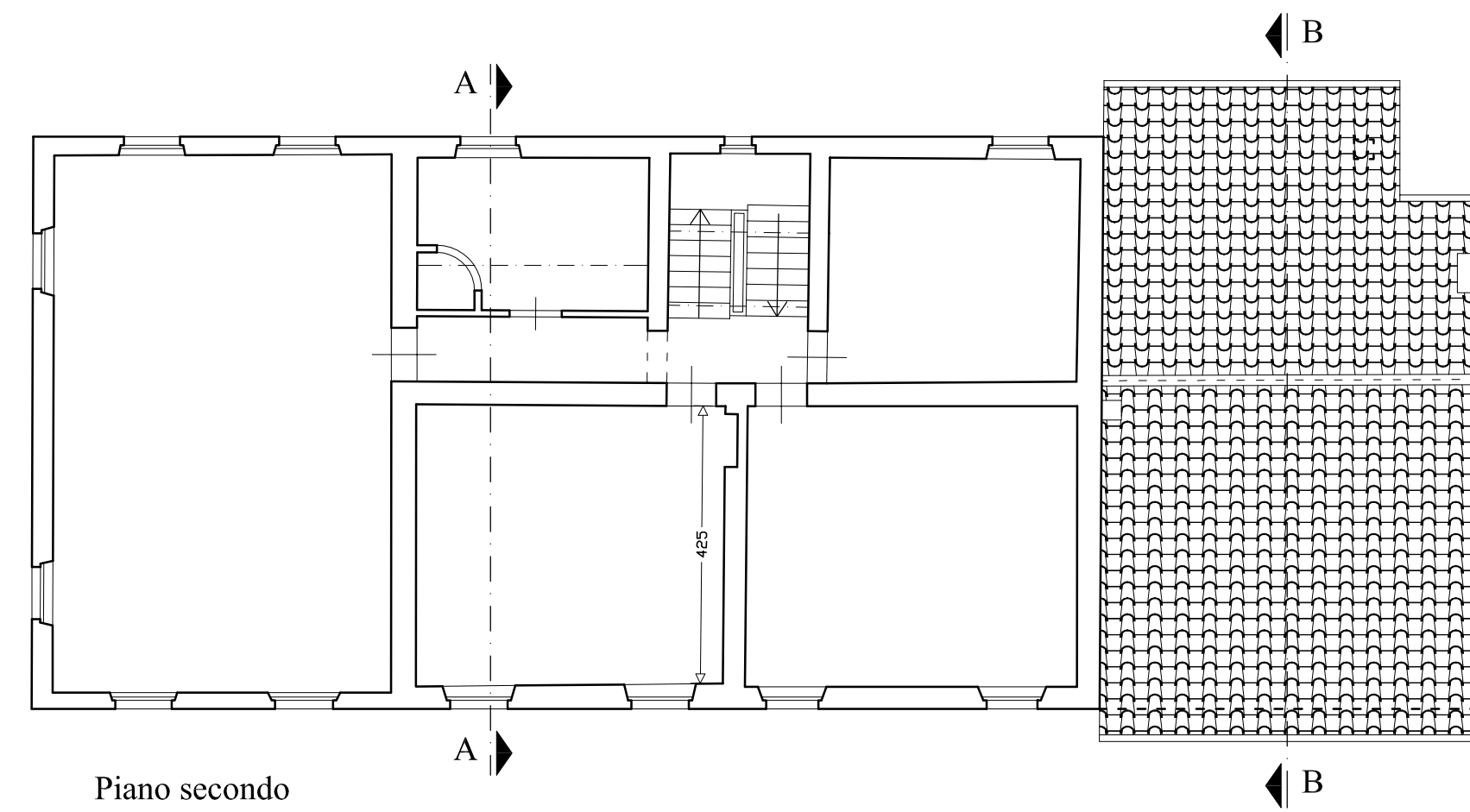

Piano secondo

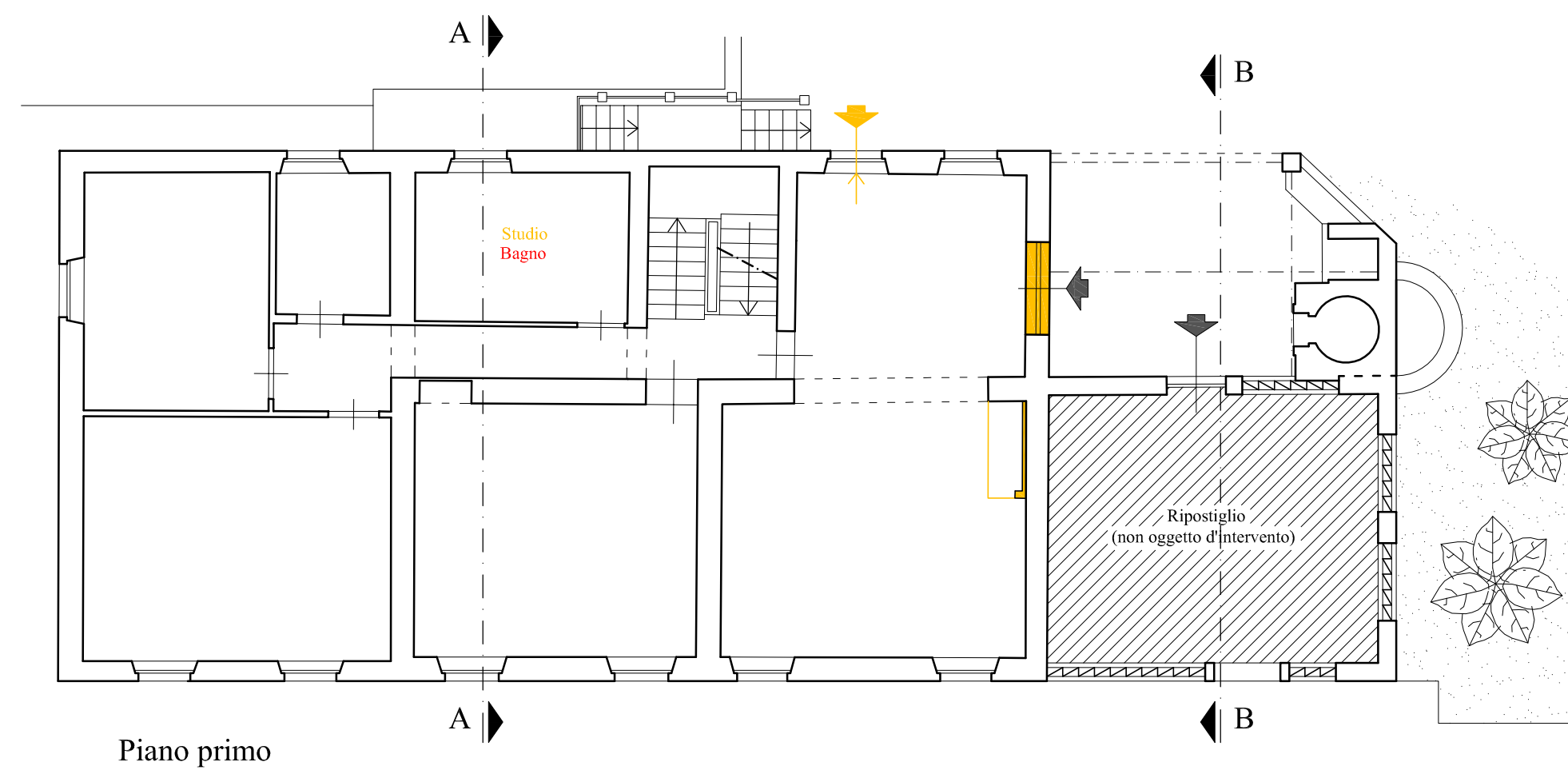

Piano primo

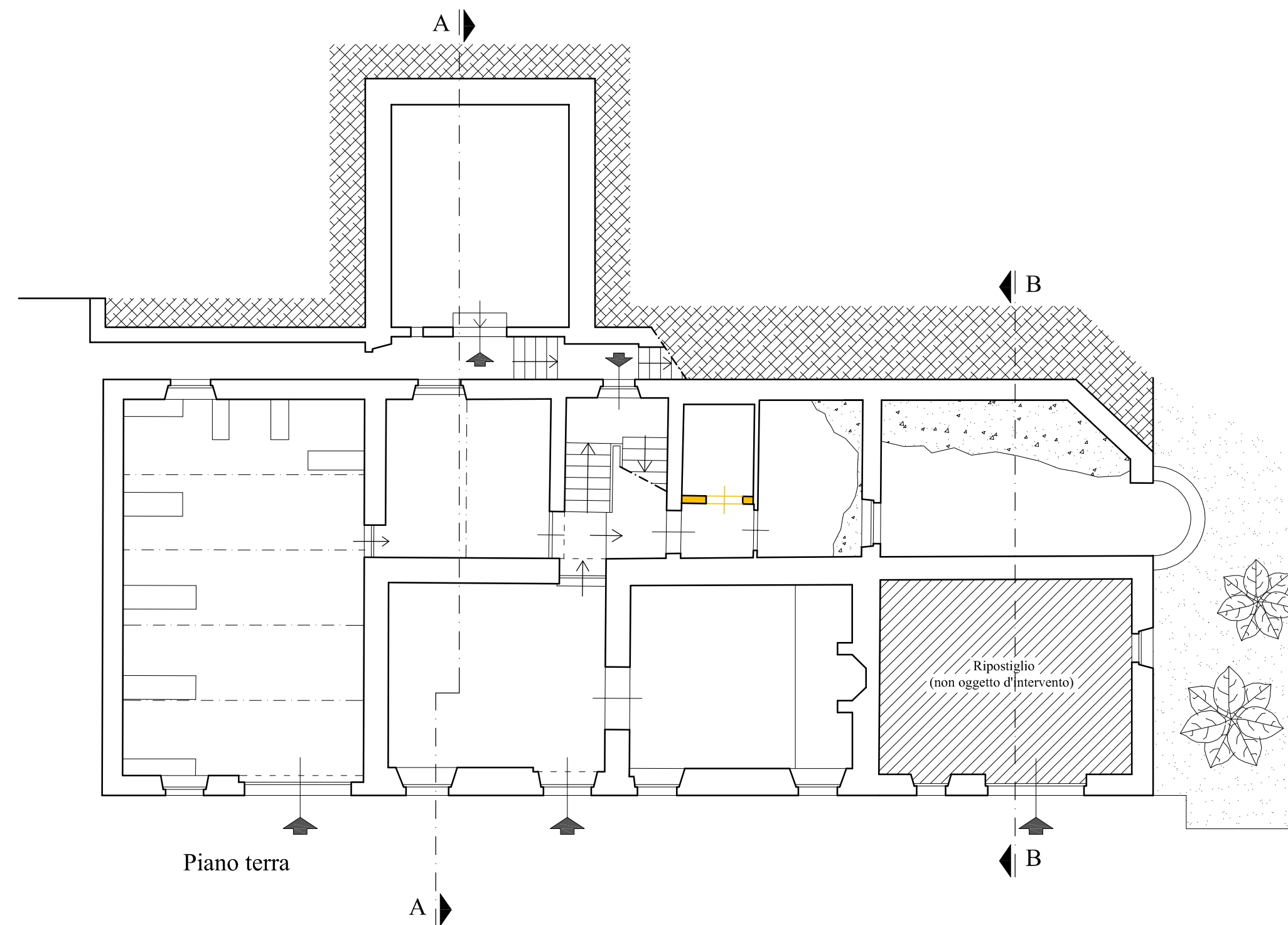

Piano terra

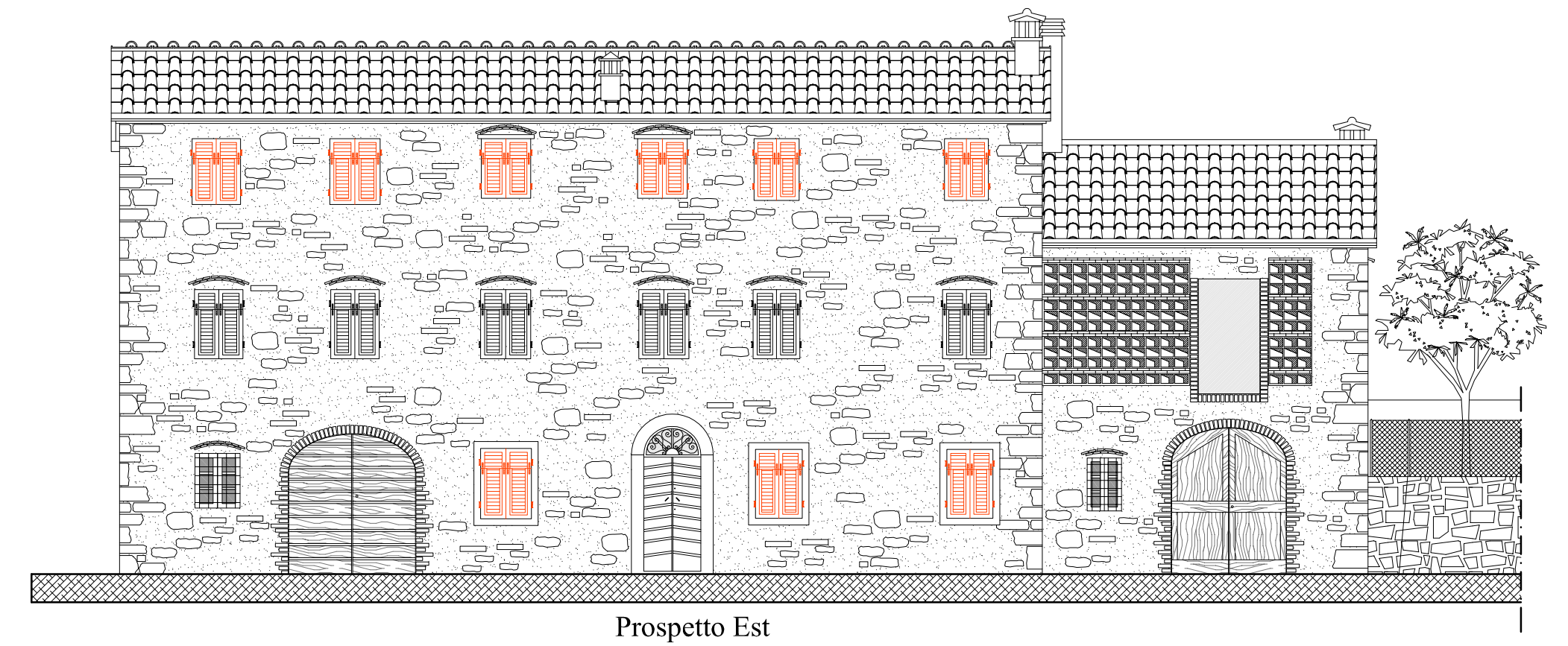

Prospetto Est

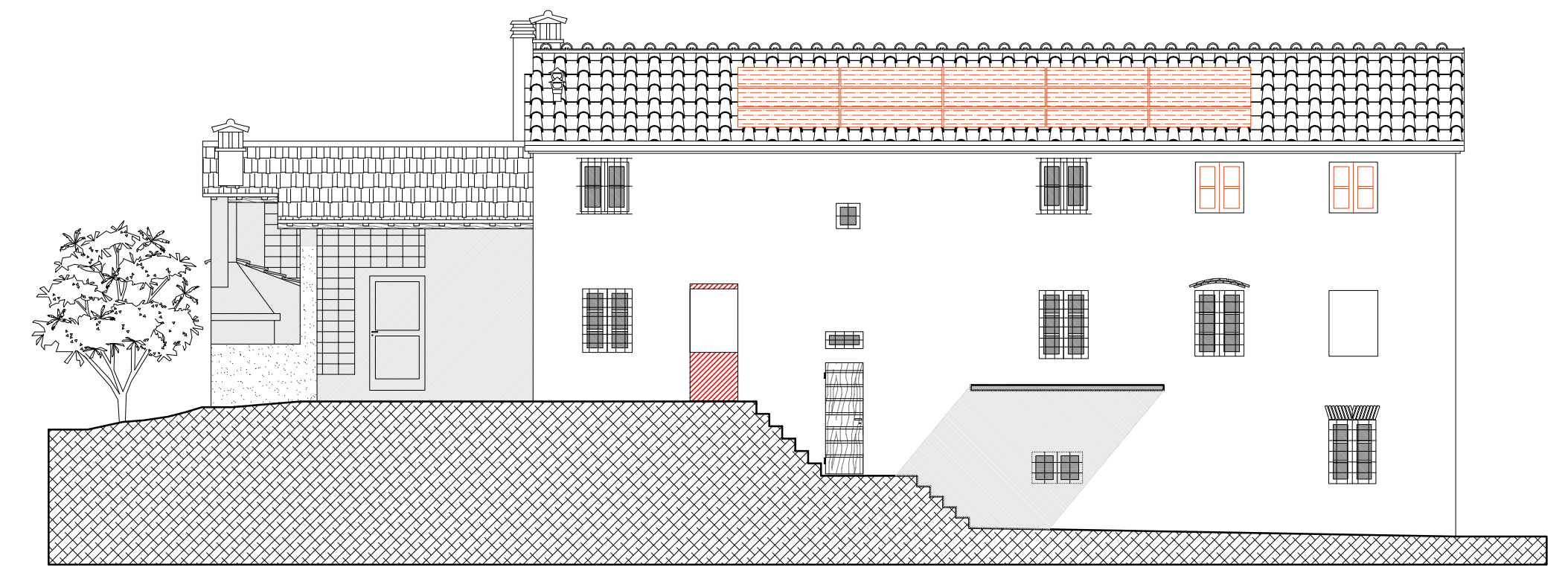

Prospetto Ovest

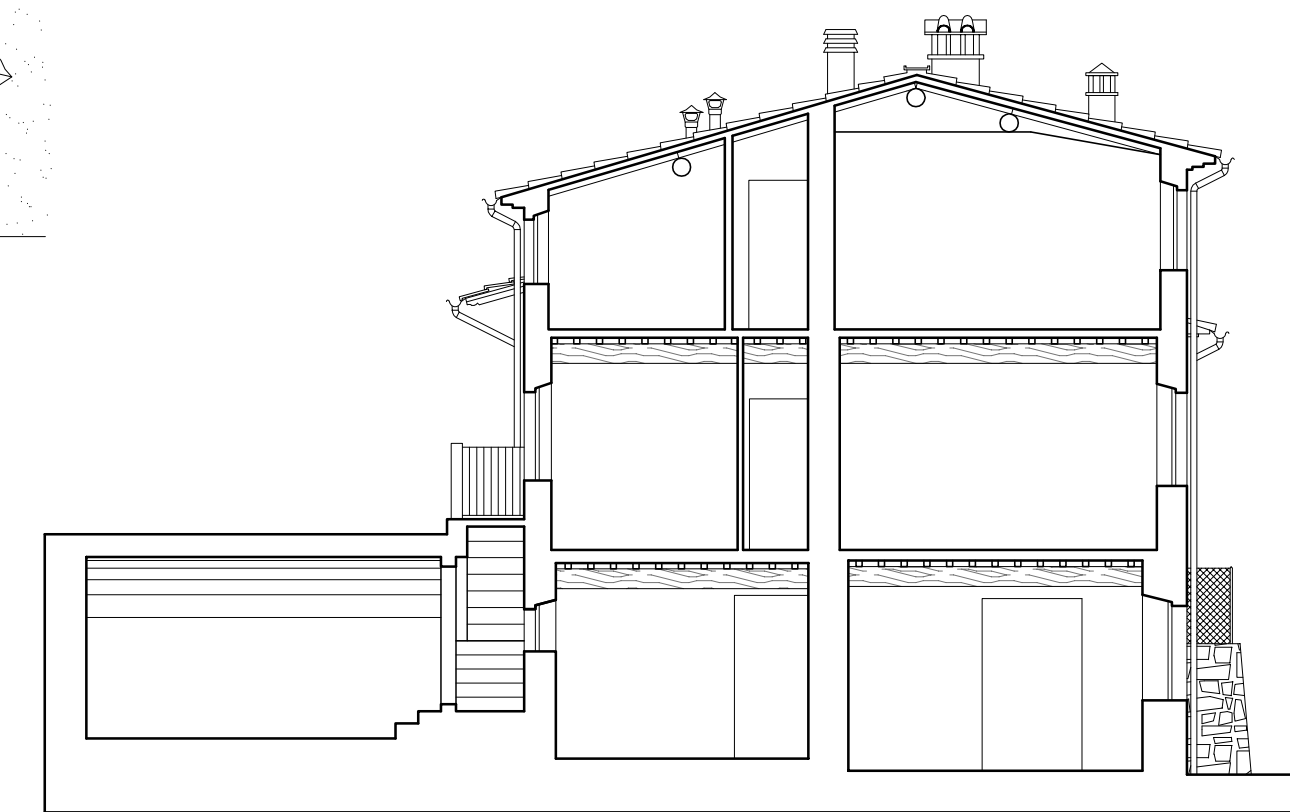

Sezione A-A

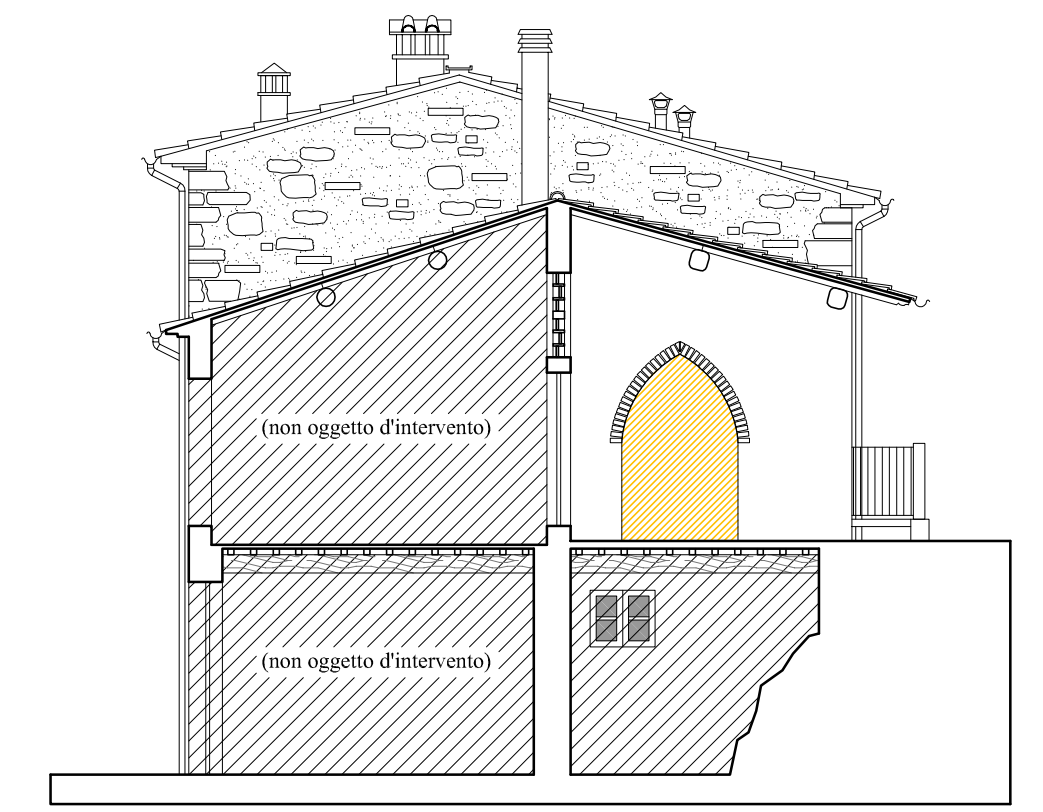

Sezione B-B

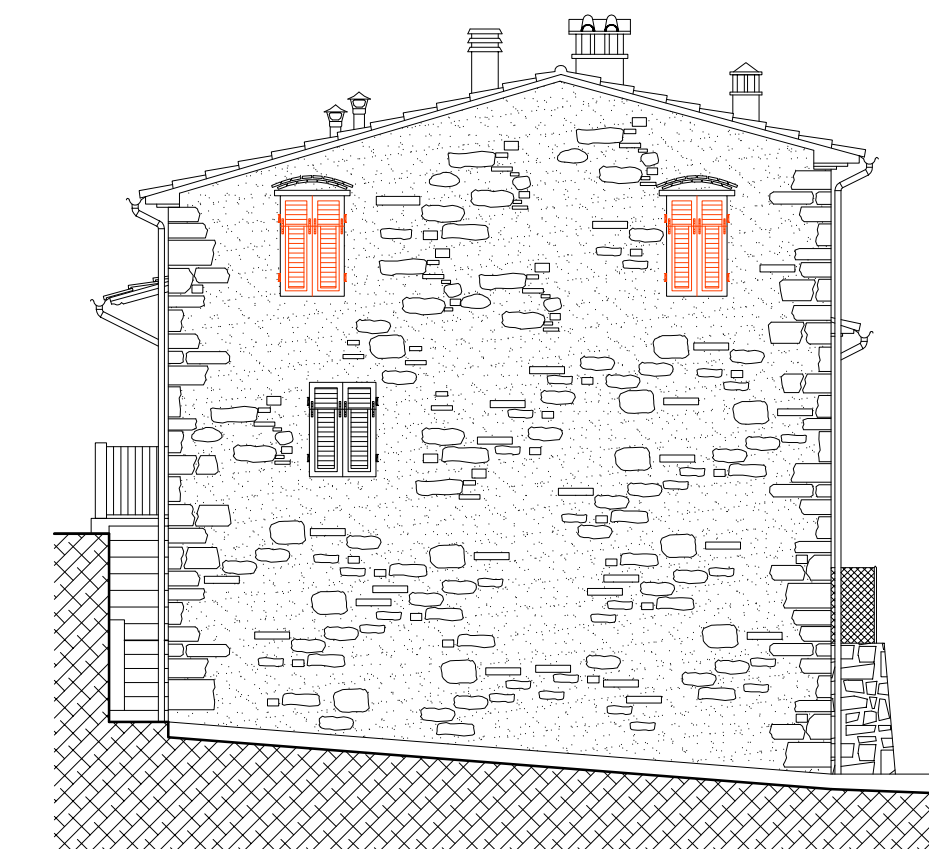

Prospetto Sud

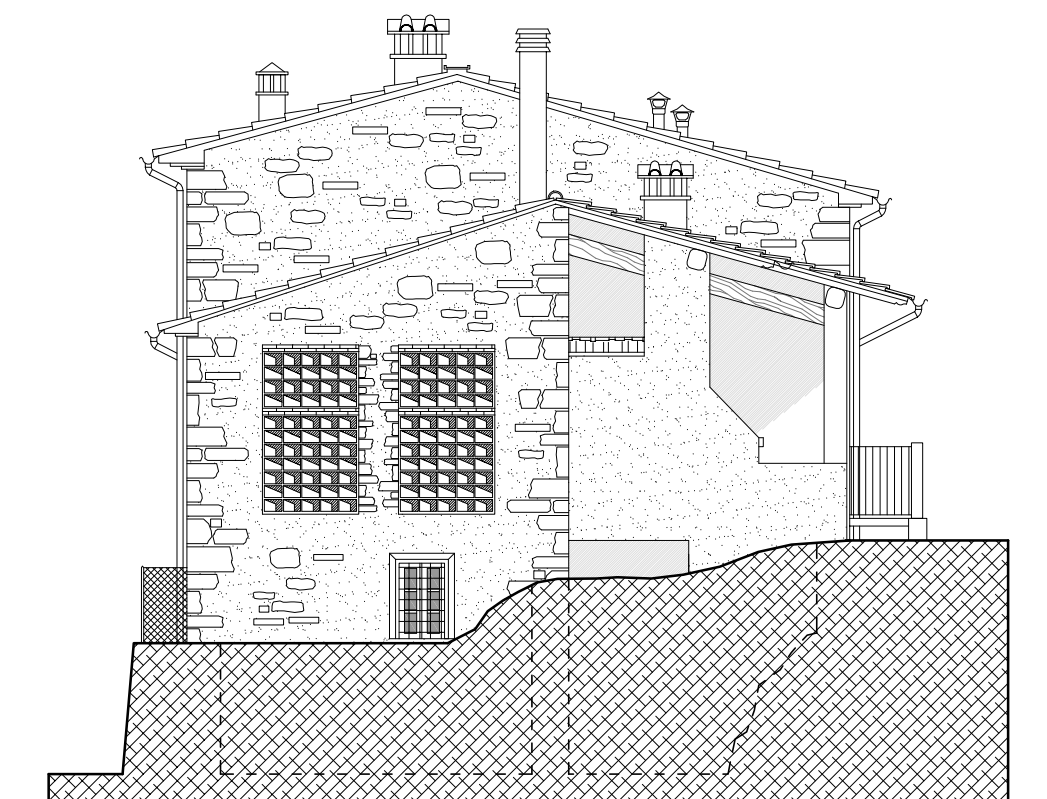

Prospetto Nord